Fund Fact Sheet | 30 September 2026

REKSA DANA STAR STABLE INCOME FUND KELAS BAGI HASIL

Pendapatan Tetap

INFORMASI TERKAIT

Tanggal Efektif RD	24-Mar-2016
No. Surat Pernyataan Efektif	S-120/D.04/2016
Tanggal Peluncuran	05-Aug-2025
Mata Uang RD	RUPIAH
Harga Unit (NAB/Unit)	Rp 1,003.9203
Total Nilai Aktiva Bersih	Rp 20,078,405.25
Minimum Investasi Awal	Rp 10,000,000.00
Minimum Investasi Berikutnya	Rp 10,000,000.00
Jumlah Unit Yang Ditawarkan	10,000,000,000 UP
Periode Penilaian	Harian
Biaya Pembelian	Maksimum 2 %
Biaya Penjualan Kembali	Maksimum 2 %
Biaya Pengalihan	Maksimum 2 %
Biaya Manajemen Fee	Maksimum 2 % p.a.
Biaya Kustodian	Maksimum 0.5 % p.a.
Nama Bank Kustodian	PT Bank Sinarmas Tbk
Kode ISIN	IDN000560901

TENTANG PT STAR ASSET MANAGEMENT

PT Surya Timur Alam Raya Asset Management (STAR AM) adalah perusahaan manajer investasi terkemuka di Indonesia yang merupakan anak perusahaan dari PT Aldiracita Sekuritas Indonesia yang berdiri sejak 1990. STAR AM memiliki izin usaha sebagai Manajer Investasi dari otoritas Pasar Modal sesuai dengan surat keputusan Ketua BAPEPAM Nomor KEP-09/PM/MI/2004 tanggal 4 Oktober 2004. STAR AM didukung oleh professional yang berpengalaman di bidang investasi dan menawarkan beragam solusi investasi yang dikelola dengan proses investasi yang terstruktur dan konsisten.

TUJUAN INVESTASI

Reksa Dana STAR Stable Income Fund Kelas Bagi Hasil bertujuan untuk mengupayakan tingkat pertumbuhan yang stabil dan berkesinambungan dengan tingkat risiko yang terukur untuk melindungi modal Pemegang Unit Penyertaan.

MANFAAT PRODUK REKSA DANA

- Pengelolaan Profesional
- Diversifikasi
- Memudahkan Investasi
- Reinvestasi Optimal
- Kemudahan Penjualan Kembali

KEBIJAKAN INVESTASI (%)

Efek Utang	**80% - 100%**
Pasar Uang	**0% - 20%**

KOMPOSISI PORTOFOLIO (%)

Surat Utang Korporasi	**95.67%**
Deposito	**3.90%**
Kas/Setara Kas	**0.43%**

FAKTOR RISIKO UTAMA

Risiko Kredit
Risiko Peraturan
Risiko Likuidasi
Risiko Suku Bunga
Risiko Pasar
Risiko Likuiditas

10 EFEK TERBESAR*:

OBL BKLJT V INDAH KIAT PULP & PAPER THP V THN 2025 SERI B	**6.51%**
OBL BKLJT V SMART THP I THN 2025	**2.08%**
OBL BKLJT VI INDOMOBIL FINANCE DENGAN TINGKAT BUNGA TETAP THN 2025 SERI C	**2.16%**
OBL BKLJT VI TOWER BERSAMA INFRASTUCTURE THP VI THN 2025 SERI B	**2.46%**
OBL GERSP 8.5 11/28/27 CORP	**2.09%**
OBL INDYIJ 8.75 05/07/29	**2.58%**
OBL SUK MUD BKLJT I ARMADIAN TRITUNGGAL THP I THN 2025 SERI B	**4.27%**
OBL SUK MUD BKLJT I ARMADIAN TRITUNGGAL THP II THN 2026	**3.44%**
OBL SUK MUD BKLJT I PINDO DELI PULP AND PAPER MILLS THP I THN 2024 SERI D	**2.95%**
OBL SUK MUD BKLJT II OKI PULP & PAPER MILLS THP I THN 2025 SERI B	**3.38%**

*urutan berdasarkan abjad

KLASIFIKASI RISIKO

Rendah — Sedang — Tinggi

Keterangan Risiko:
Reksa Dana STAR Stable Income Fund Kelas Bagi Hasil berinvestasi pada Efek bersifat Utang dan/atau instrumen pasar uang dalam negeri dan dikategorikan berisiko rendah-sedang. Investor memiliki risiko dari volatilitas efek bersifat Utang yang diterbitkan pemerintah yang lebih tinggi.

KINERJA REKSA DANA

	YTD	1 Bulan	3 Bulan	6 Bulan	1 Tahun	3 Tahun	5 Tahun	Sejak Peluncuran
Reksa Dana	-0.03%	-0.01%	0.62%	0.19%	-0.60%	-	-	0.39%
Tolok Ukur **	3.53%	0.41%	1.24%	2.39%	4.72%	-	-	5.48%
Kinerja Tertinggi	Jul-2026	0.44%	**Tolok Ukur Kinerja Reksa Dana 50 % Rata-Rata Deposito Rupiah 1 Bulan Net dan 50 % IBPA Government Bonds Index sampai dengan April 2021. Dan sejak Mei 2021 Tolok Ukur Kinerja Reksa Dana menggunakan Indonesia Deposit Rate IDR 1 Bulanan + 2 %					
Kinerja Terendah	Jun-2026	-0.61%						

KINERJA REKSA DANA SEJAK DILUNCURKAN

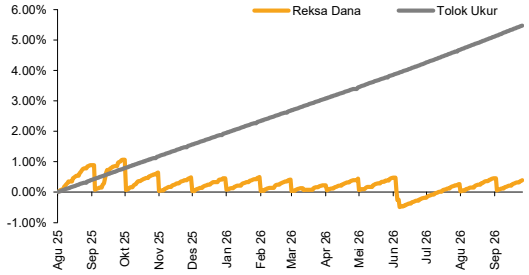

KINERJA BULANAN DALAM 5 TAHUN TERAKHIR

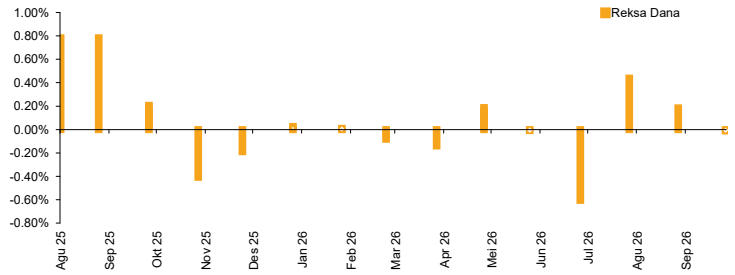

Profil Bank Kustodian:
PT Bank Sinarmas Tbk. didirikan pada tahun 1989 dengan nama PT Bank Shinta Indonesia, berdasarkan Akta No. 52 tanggal 18 Agustus 1989 dari Buniarti Tjandra, S.H., notaris di Jakarta, dan telah diubah dengan Akta No. 91 tanggal 15 September 1989 dari notaris yang sama. Akta pendirian ini telah mendapat pengesahan dari Menteri Kehakiman Republik Indonesia melalui Surat Keputusan No. C2-9142.HT.01.01-TH.89 tanggal 27 September 1989 dan diumumkan dalam Berita Negara Republik Indonesia No. 49 tanggal 21 Juni 2005, Tambahan No. 6448. Pada tanggal 26 Januari 2007, Perusahaan berganti nama menjadi PT Bank Sinarmas. Perubahan nama tersebut telah disetujui melalui Rapat Umum Pemegang Saham Luar Biasa Perusahaan yang didokumentasikan dalam Akta No. 1 tanggal 21 November 2006 dari Triphosa Lily Ekadewi, S.H., notaris di Jakarta.

Bukti Kepemilikan dan AKSes KSEI:
Surat Konfirmasi Pembelian, Surat Konfirmasi Penjualan Kembali, dan Surat Konfirmasi Pengalihan Reksa Dana merupakan bukti hukum yang sah atas kepemilikan reksa dana yang diterbitkan dan dikirimkan oleh Bank Kustodian. Pemegang Unit Penyertaan wajib melakukan pendaftaran terlebih dahulu melalui tautan https://akses.ksei.co.id untuk bisa mengakses dan mengetahui bukti kepemilikan atas reksa dana.

Disclaimer:
Laporan ini disajikan oleh PT Surya Timur Alam Raya Asset Management (STAR AM) hanya untuk tujuan informasi dan tidak dapat digunakan atau dijadikan dasar sebagai penawaran untuk menjual atau membeli. Laporan ini dibuat berdasarkan keadaan yang telah terjadi dan telah disusun secara seksama oleh STAR AM meskipun demikian STAR AM tidak menjamin keakuratan atau kelengkapan dari laporan tersebut. STAR AM maupun officer atau karyawannya tidak bertanggung jawab apapun terhadap setiap kerugian yang langsung maupun tidak langsung sebagai akibat dari setiap penggunaan laporan ini. Kinerja masa lalu tidak mencerminkan kinerja masa mendatang. Calon pemodal wajib memahami risiko berinvestasi di Pasar Modal oleh sebab itu calon pemodal wajib membaca dan memahami isi Prospektus sebelum memutuskan untuk berinvestasi. STAR AM berizin dan diawasi oleh Otoritas Jasa Keuangan.

PT Surya Timur Alam Raya Asset Management
Menara Tekno Lt. 9 Jl. Fachrudin No. 19
Jakarta Pusat 10250 I Tel: 021-39725678 / 021-39725679
STAR Asset Management info@star-am.com www.star-am.com

reksa dana pahami, nikmati

Akses Prospektus. Untuk informasi lebih lengkap dapat diakses di website http://star-am.com