Fund Fact Sheet | 31 Agustus 2026

REKSA DANA INDEKS STAR INFOBANK 15 KELAS PROFESIONAL

Indeks Saham

INFORMASI TERKAIT

Tanggal Efektif RD	20-Jun-2023
No. Surat Pernyataan Efektif	S-1753/PM.02/2023
Tanggal Peluncuran	13-Aug-2024
Mata Uang RD	RUPIAH
Harga Unit (NAB/Unit)	Rp 761.7900
Total Nilai Aktiva Bersih	Rp 58,011,903,929.00
Minimum Investasi Awal	Rp 1,000,000,000.00
Minimum Investasi Berikutnya	Tidak Ditentukan
Jumlah Unit Yang Ditawarkan	10,000,000,000 UP
Periode Penilaian	Harian
Biaya Pembelian	Maksimum 2 %
Biaya Penjualan Kembali	Maksimum 2 %
Biaya Pengalihan	Maksimum 2 %
Biaya Manajemen Fee	Maksimum 1.5 % p.a.
Biaya Kustodian	Maksimum 0.5 % p.a.
Nama Bank Kustodian	PT Bank DBS Indonesia
Kode ISIN	IDN000536604

TENTANG PT STAR ASSET MANAGEMENT

PT Surya Timur Alam Raya Asset Management (STAR AM) adalah perusahaan manajer investasi terkemuka di Indonesia yang merupakan anak perusahaan dari PT Aldiracita Sekuritas Indonesia yang berdiri sejak 1990. STAR AM memiliki izin usaha sebagai Manajer Investasi dari otoritas Pasar Modal sesuai dengan surat keputusan Ketua BAPEPAM Nomor KEP-09/PM/MI/2004 tanggal 4 Oktober 2004. STAR AM didukung oleh professional yang berpengalaman di bidang investasi dan menawarkan beragam solusi investasi yang dikelola dengan proses investasi yang terstruktur dan konsisten.

TUJUAN INVESTASI

REKSA DANA INDEKS STAR INFOBANK15 KELAS PROFESIONAL bertujuan untuk memberikan potensi pertumbuhan nilai investasi yang setara dengan kinerja Indeks INFOBANK15.

MANFAAT PRODUK REKSA DANA

- Pengelolaan Profesional
- Manfaat Ekonomis
- Pertumbuhan Investasi

KEBIJAKAN INVESTASI (%)

Efek Saham	**80% - 100%**
Pasar uang	**0% - 20%**

KOMPOSISI PORTOFOLIO (%)

Saham	**98.94%**
Kas/Setara Kas	**1.06%**

FAKTOR RISIKO UTAMA

Risiko Berkurangnya NAB
Risiko Ekonomi & Politik
Risiko Likuiditas
Risiko Wanprestasi
Risiko Likuidasi
Risiko Konsentrasi Portofolio Efek

10 EFEK TERBESAR*:

SAHAM PT BANK CENTRAL ASIA TBK	**20.59%**
SAHAM PT BANK CIMB NIAGA TBK	**1.58%**
SAHAM PT BANK DANAMON INDONESIA TBK	**1.57%**
SAHAM PT BANK JAGO TBK	**1.81%**
SAHAM PT BANK MANDIRI (PERSERO) TBK	**18.44%**
SAHAM PT BANK NEGARA INDONESIA TBK	**20.34%**
SAHAM PT BANK OCBC NISP TBK	**1.97%**
SAHAM PT BANK RAKYAT INDONESIA (PERSERO) TBK	**20.83%**
SAHAM PT BANK SYARIAH INDONESIA TBK	**3.79%**
SAHAM PT BANK TABUNGAN NEGARA (PERSERO) TBK	**3.02%**

*urutan berdasarkan abjad

KLASIFIKASI RISIKO

Rendah Sedang Tinggi

Keterangan Risiko:

REKSA DANA INDEKS STAR INFOBANK15 KELAS PROFESIONAL berinvestasi pada saham-saham yang tergabung dalam indeks INFOBANK15 yang diterbitkan oleh BEI bekerjasama dengan perusahaan media PT Info Artha Pratama (penerbit Majalah Infobank). Indeks Infobank15 engukur kinerja harga dari 15 saham perbankan yang memiliki faktor fundamental yang baik dan likuiditas perdagangan yang tinggi.

KINERJA REKSA DANA

	YTD	1 Bulan	3 Bulan	6 Bulan	1 Tahun	3 Tahun	5 Tahun	Sejak Peluncuran
Reksa Dana	-11.02%	3.23%	5.31%	-10.68%	-12.25%	-	-	-23.82%
Tolok Ukur **	-15.94%	3.33%	5.44%	-15.62%	-17.36%	-	-	-31.83%
Kinerja Tertinggi	Jul-2026	10.84%	**Tolok Ukur Kinerja Reksa Dana 100% INFOBANK15					
Kinerja Terendah	Feb-2025	-17.34%						

KINERJA REKSA DANA SEJAK DILUNCURKAN

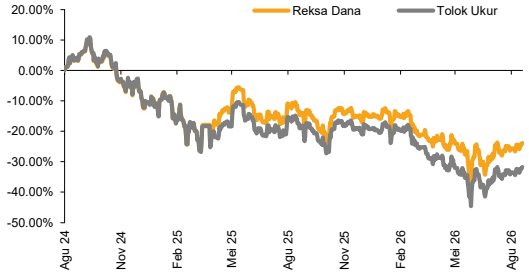

KINERJA BULANAN DALAM 5 TAHUN TERAKHIR

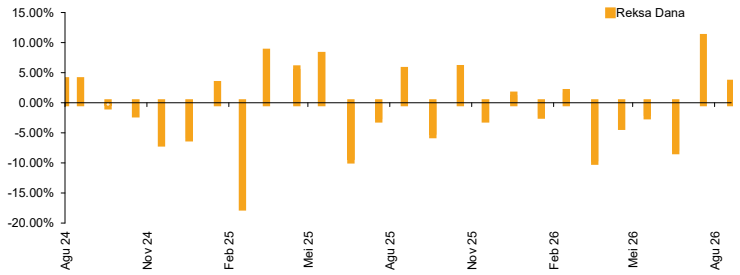

Profil Bank Kustodian:

PT. Bank DBS Indonesia (DBSI) mengajukan izin pembukaan usaha dan operasional Kustodian ke Badan Pengawasan Pasar Modal dan Lembaga Keuangan (BAPEPAM & LK). Setelah dilakukan proses pemeriksaan dan pengujian atas kelayakan sistem dan lokasi operasional Kustodian, pada tanggal 9 Agustus 2006 BAPEPAM dan LK menerbitkan ijin Kustodian kepada PT. Bank DBS Indonesia dengan Keputusan Nomor KEP-02/BL/Kstd/2006.DBSI telah mendapat sertifikasi kesesuaian Syariah untuk jasa layanan kustodian dari Dewan Syariah Nasional-Majelis Ulama Indonesia berdasarkan Surat Keputusan No. 010.117.03/DSN-MUI/X/2021 tanggal 15 Oktober 2021.

Bukti Kepemilikan dan AKSes KSEI:

Surat Konfirmasi Pembelian, Surat Konfirmasi Penjualan Kembali, dan Surat Konfirmasi Pengalihan Reksa Dana merupakan bukti hukum yang sah atas kepemilikan reksa dana yang diterbitkan dan dikirimkan oleh Bank Kustodian. Pemegang Unit Penyertaan wajib melakukan pendaftaran terlebih dahulu melalui tautan https://akses.ksei.co.id untuk bisa mengakses dan mengetahui bukti kepemilikan atas reksa dana.

Disclaimer:

Laporan ini disajikan oleh PT Surya Timur Alam Raya Asset Management (STAR AM) hanya untuk tujuan informasi dan tidak dapat digunakan atau dijadikan dasar sebagai penawaran untuk menjual atau membeli. Laporan ini dibuat berdasarkan keadaan yang telah terjadi dan telah disusun secara seksama oleh STAR AM meskipun demikian STAR AM tidak menjamin keakuratan atau kelengkapan dari laporan tersebut. STAR AM maupun officer atau karyawannya tidak bertanggung jawab apapun terhadap setiap kerugian yang langsung maupun tidak langsung sebagai akibat dari setiap penggunaan laporan ini. Kinerja masa lalu tidak mencerminkan kinerja masa mendatang. Calon pemodal wajib memahami risiko berinvestasi di Pasar Modal oleh sebab itu calon pemodal wajib membaca dan memahami isi Prospektus sebelum memutuskan untuk berinvestasi.

PT Surya Timur Alam Raya Asset Management
Menara Tekno Lt. 9 Jl. Fachrudin No. 19
Jakarta Pusat 10250 I Tel: 021-39725678 / 021-39725679
STAR Asset Management info@star-am.com www.star-am.com

Akses Prospektus. Untuk informasi lebih lengkap dapat diakses di website http://star-am.com